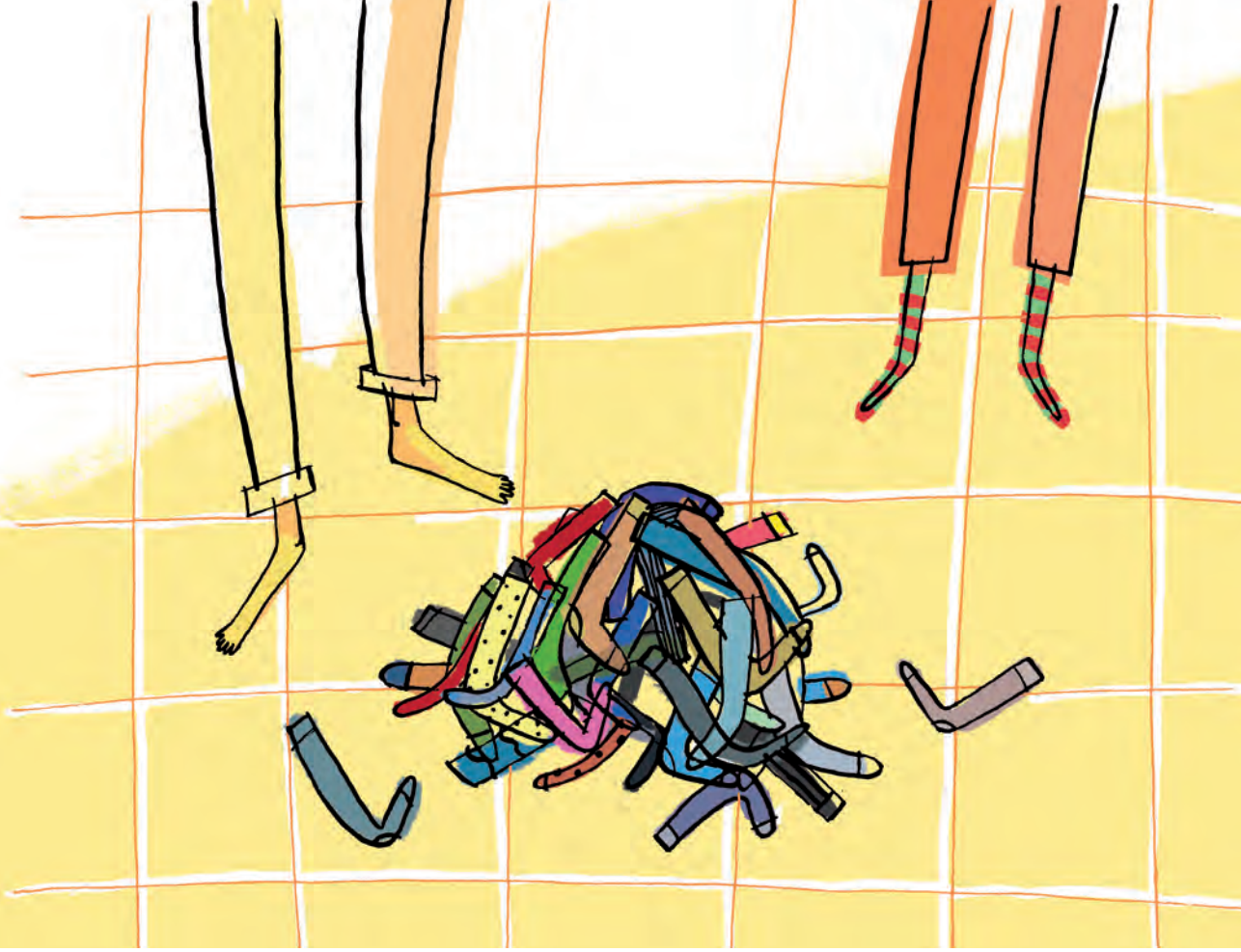

– Tikrai neįsivaizduoju, kur jos dingsta... – Mama žiūrėjo į vonios kambario vidury kėpsančią vienišų kojinių šūsnį. – Į skalbyklę visada patenka po dvi, o paskui paaiškėja, kad viena jų kažkur prašapo. Per pastaruosius metus surinkau didžiulį maišą kojinių be poros! O tai reiškia, kad šiuose namuose slepiasi ištisa armija vienišių...

– Gal jas suryja skalbyklė, – svarstė Basia, tėvų vadinama tiesiog Bė, nes taip trumpiau. – O gal kas antra kojinė ištirpsta vandenyje...

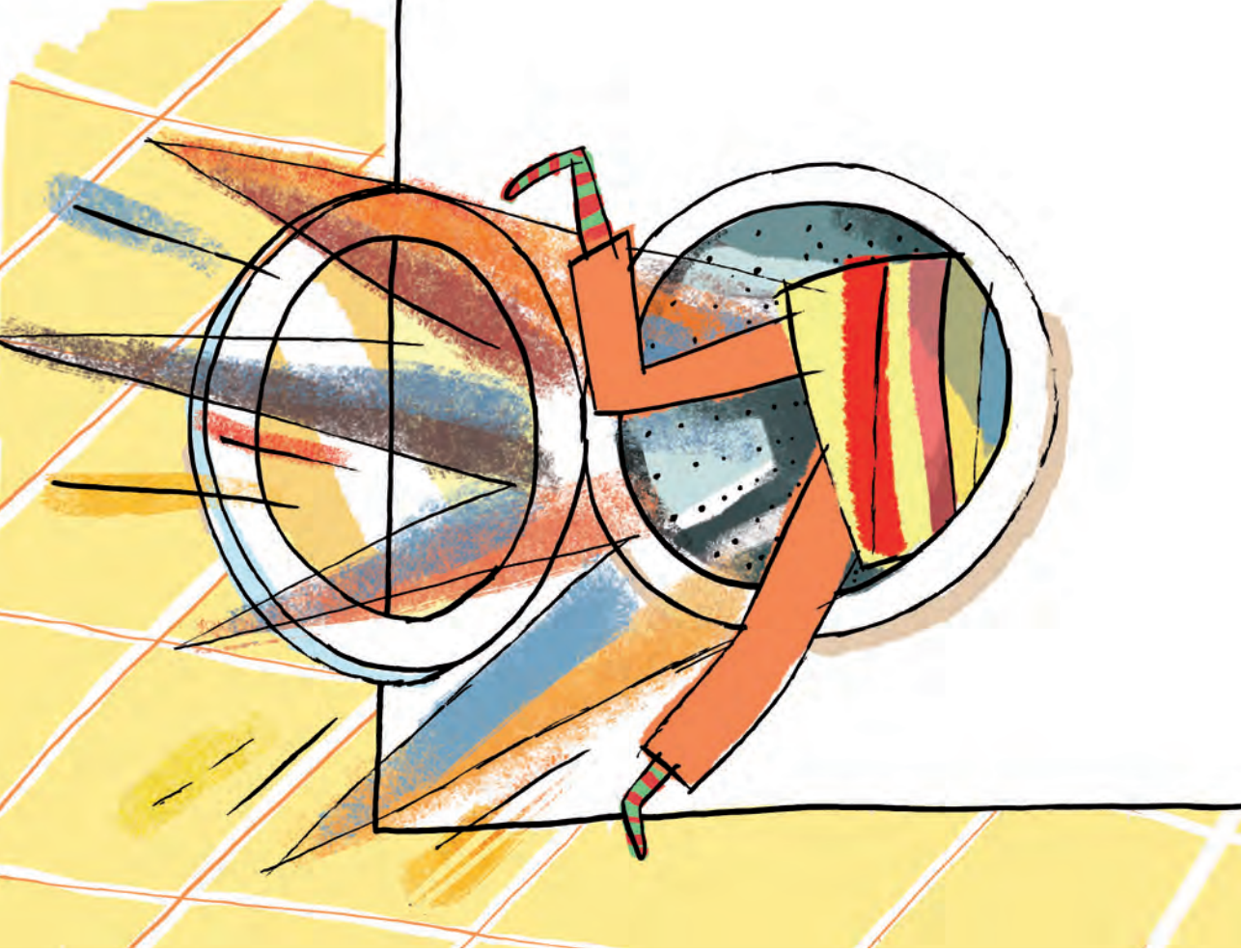

– Jos atrodo baisiai vienišos, kai taip guli... – atsiduso Mama. – Sakau tau, dėl to kalta šita raji mašina, – sududeno Bė iš skalbyklės būgno, kur įkišo galvą norėdama patikrinti, ar nieko neliko viduje.

– Gal tu ir teisi. O jei taip, tuomet padėti mums gali tik santechnikas. – Mama priėjo prie telefono ir paskambino santechnikui.

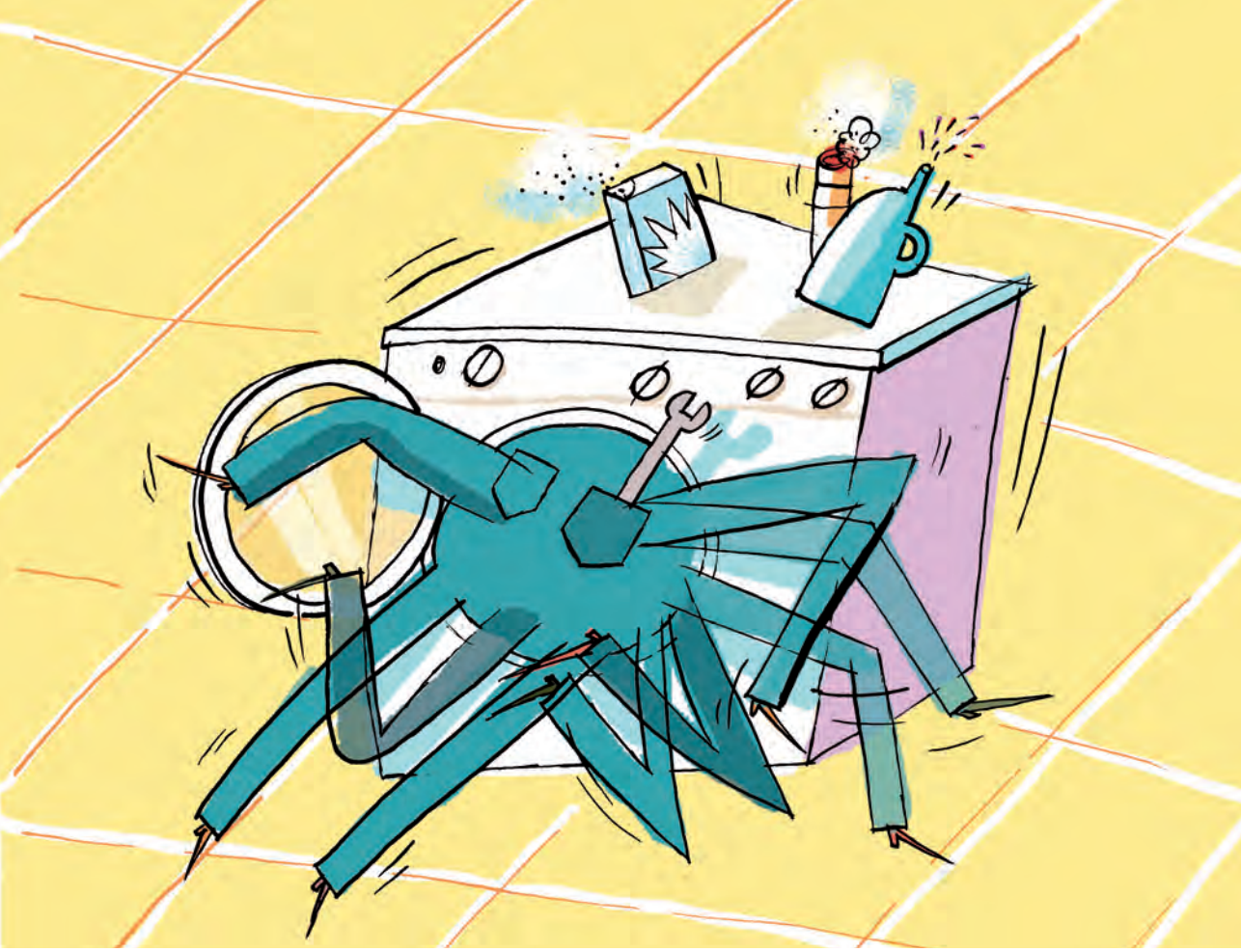

Santechnikas skalbyklę pirmiausia apstukseno, paskui išėmė filtrą, jį išvalė, užmetė akį į variklį, patikrino diržinę pavarą. Tada paprašė arbatos, apuostė guminį žiedą, pasukiojo rankenėles, pamaigė mygtukus, pasikrapštė pakaušį ir dar sykį apstukseno būgną.

– Pažiūrėkim iš apačios, – galop tarė. – Gal jos tiesiog nukrinta po mašina?

Bendromis jėgomis, drauge su Mama ir mažąja Bė, pastūmė prietaisą. Tačiau nerado nė vienos kojinės, užtat paaiškėjo, kad grindyse žioji gana didelė skylė.

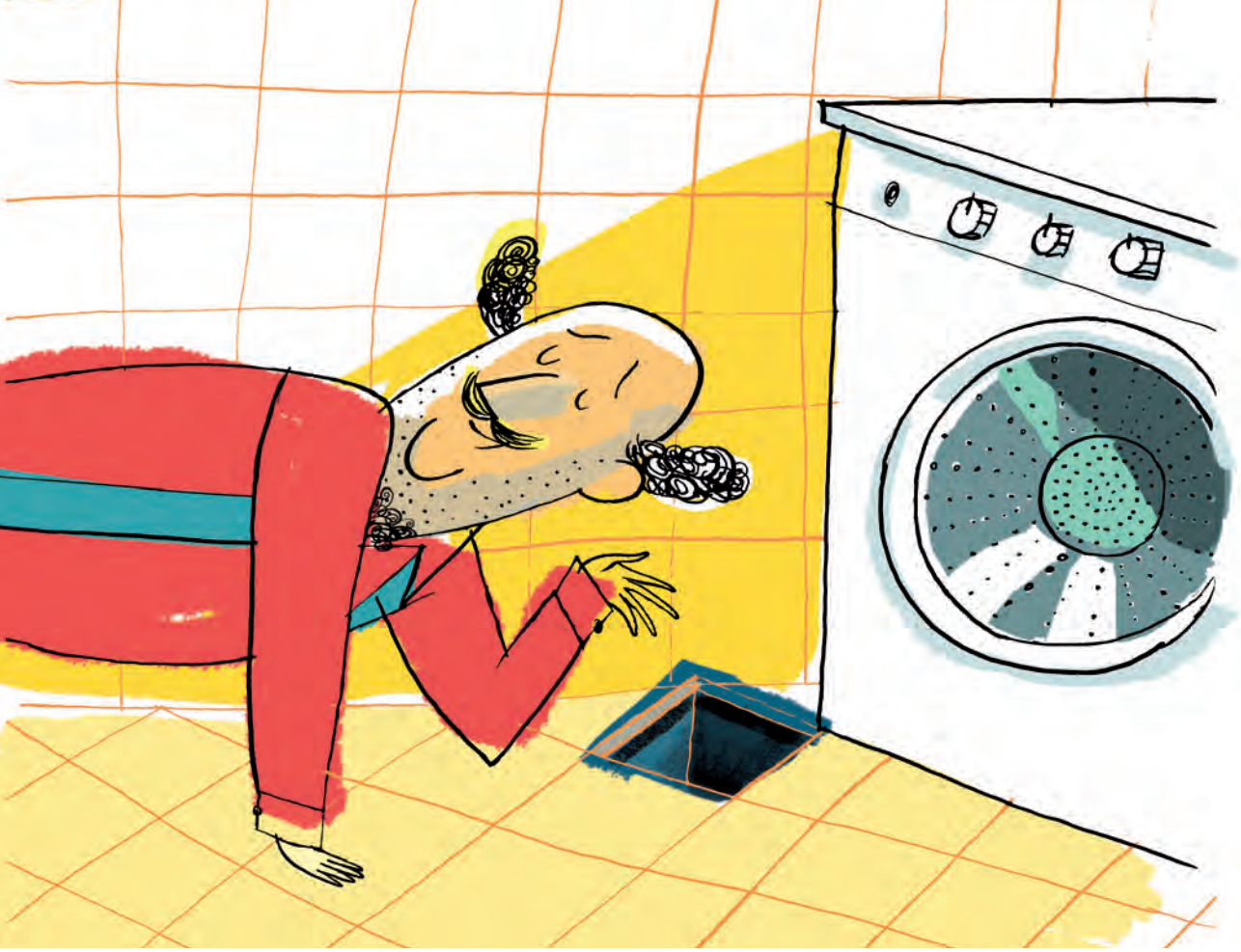

– Štai, prašom, – santechniko veidą nušvietė triumfo šypsena. – Ir sužinojom, kas nutiko.

– O kas nutiko? – vienu balsu paklausė Mama ir Bė.

– Paspruko, šelmės! – Specialistas dūrė pirštu skylėn, bet nieko neužčiuopė. – Kojinės tiesiog išnešė kulnis. Man nebėra čia kas veikti, mielos ponios. Jei kojinė pasirenka laisvę, aš bejėgis.

– Bet kur jos pabėgo? – neatlyžo Bė.

– O šito aš, deja, nežinau, tačiau gyvenimo patirtis man sako, kad jos gali būti bet kur! – Santechnikas susipakavo atsuktuvus, atsiėmė užmokestį, kariškai atidavė pagarbą ir išėjo, palikęs Mamą ir Bė su vienišų kojinių kolekcija.

– Viliuosi, kad joms nieko bloga nenutiks ir kada nors jos grįš namo, – sukuždėjo Bė.

– Lauksime jų, – iškilmingai atitarė Mama ir apglėbė dukrą.